貝原大和の活動履歴

創業経営者

2011年末にサラリーマンを辞め独立し、現在起業13年目です。様々な事業の立ち上げや企業運営を通じて、「お金」「時間」そして「継続」の大切さについて、我が身をもって学んできました。現在のメイン事業であるスマートフォン修理事業は、18都道府県40店舗まで拡大させることができました。ビジネス感覚や実現力、全国のネットワークを市政に活かします。

福山駅前商店会 副会長

副会長・情報発信部部長・イベント部部長の3役を担当しており、まちづくりの当事者として6年間活動をしてまいりました。福山駅前の事業者さんの商売に貢献するとともに、駅前が人の賑わいと笑顔に包まれ、福山の顔として誇れる駅前になるよう精進しています。若者からお年寄りまで、幅広い層が集い、そして挑戦しやすい駅前づくりを目指しています。

福山サンタ 代表

毎年クリスマスにサンタの活動を2018 年より行っています。プレゼントは親御さんや団体さん自身に用意していただくプレゼントの受け渡し代行です。子どもたちの笑顔が最高のエネルギーです。

福山青年会議所活動

2017年に入会し、現在8年目です。セクレタリー、委員長、祭企画実行委員長、副理事長、ブロック協議会運営専務、監事などを拝命し、個人や社業だけでは学べない経験と出会いを多数いただきました。

2020/2021年度 福山ばら祭実行委員長

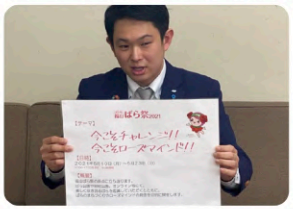

コロナ禍が始まった2年間を担当させていただきました。全国的に多くの祭やイベントが自粛される状況ではありましたが、新しい手法やオンラインを活かし、歴史ある「福山ばら祭」を中止することなく、第53回、第54回とバトンを繋げることができました。

福山コン 代表

昼の14時から17時の間、十数店舗の飲食店を貸し切り、男女数百名が参加する地域活性化と出会いのイベントです。2012年から2019年までの間に計26回開催し、結婚の報告も多数いただいています。

頑張る人が報われる福山

貝原 大和

かいはら やまと
Yamato Kaihara

1986年（昭和61年）8月に福山市横尾町で生まれた37歳です。千田小学校、幸千中学校、誠之館高等学校、北九州市立大学を卒業。2009年に株式会社ベンチャーバンク（東京都）へ就職し、その3年後に起業独立し、現在13年目です。地元福山にて活動したいという想いから、2017年に会社ごと帰福しました。

現在の役職

- 合同会社StrAction 代表社員兼CEO
- 株式会社Meaningful 代表取締役社長
- 福山駅前商店会 副会長
- 一般社団法人福山青年会議所 監事
- 福山サンタ代表
- 地域活性化イベント 福山コン 代表

貝原 大和 後援会事務所

〒720-0066 広島県福山市三之丸町8-9 2階
080-4261-0428（事務所携帯）
kaihara@genkiup.asia
yamato.kaihara

HPのQRコードはこちら
日々の活動や想いを
更新しています。

かいはら やまと
貝原 大和

討議資料

頑張る人が報われる福山

あなたに届く政治を!!
みんなで作る政治を!!

完全無所属
37歳

ごあいさつ

頑張る人が報われる　そんな福山にしたい！

「頑張っても報われない」
「ずる賢いほうが得をする」
このような意見をよく耳にします。頑張る意欲を持ちづらい社会や、新たな挑戦が起こりにくい社会に、明るい未来は期待できません。もちろん、すべての努力が結果に結びつくわけではありませんし、報われないこともあります。しかしそれでも、頑張りが正当に評価され、応援され、挑戦しやすい社会こそ、希望に満ちた未来を引き寄せてくれるはずです。

そして、その成果が社会に還元されることで、支援が必要な人々に手を差し伸べることができます。これこそが、優しさと公正さを兼ね備えた社会だと信じています。しかし現実は、強すぎる既得権益、理不尽な規則、挑戦者を厳しく扱う風潮があります。心の底からこの現状を変えたいと思っています。頑張った人がしっかり報われ、そして、それを見た次のチャレンジャーが立ち上がる。そのような福山に一緒にしていきましょう！

皆で、頑張る人が報われる福山をつくりましょう。福山をより良くするために、動き出すなら今が最速です。一人ひとりが街の当事者として行動しましょう！
自分のため、大切な誰かのため、地域のため、未来のため、今こそチャレンジ！

貝原 大和

掲げるテーマ
目指したい未来 - VISION -

企業や起業家の生産性向上支援を！

働く人、そして企業が活気づいてこそ街の活力です！デジタル化やAIツールの活用など、企業の競争力及び生産性の向上を図りましょう！行政、地元企業、地域コミュニティ、起業家などの連携を強化し、地域経済の循環を促進させます！

あなたに届く政治を！みんなと作る政治を！

市政の意思決定プロセスや議員の考えをもっと発信しましょう！市民の皆様が自分ごとと思える政治にしましょう！希望していただけるなら、主義主張や立場を問わず、全ての議員さんのSNSやHPの発信をサポートします！皆で情報発信！

子育て世代へ手厚い支援を！

子どもは街の宝です！給食費や医療費など、子育てする上で必要となる費用を所得制限無しに無償化させ、子育てに対して不安より希望を持てる福山にしましょう！

活気あふれる駅前づくりを！

駅前は街の顔です！そして、人の繋がりが生まれ、物事が生み出される場所です！人、モノ、情報をより可視化し、人が集い、チャレンジが生まれる駅前に！また、福山城を中心とした歴史的資産の活用や発信にも力を入れてまいります！

持続可能な祭の再構築を！

誇りを持てるまちは強い！その誇りを人々に伝播させ、文化を繋ぐのは祭です！新たな資金調達、運営方の合理化、プロモーション力の向上など、持続可能かつ魅力ある祭を再構築しましょう！

福山の市民の皆様と福山の未来を見据えた政治を

私は、どの政党にも属さず、誰かから地盤を引き継ぐことなく、完全に独立した候補として市政に挑戦します。

公に応援していただく唯一の地域組織は、福山へ戻ってから6年間お世話になっており、現在私が副会長の役目を務めている「福山駅前商店会」（旧キャスパからiti　SETOUCHIあたり一帯をエリアとしており、約60の店舗、企業が属しています。）のみです。

この独立した立場だからこそ、特定の政党や組織、利益団体に忖度することなく、福山市民の皆様と、福山市の未来のみを見据え意思決定や発言ができます。頑張る人が報われる福山の実現を目指します。

大和くん
好きな食べ物：カレー（年100食以上）
特技：漫画やイラストを描くこと